

**MATA-BURROS METÁLICOS**

**LINHA VERMELHA**

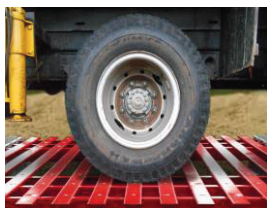

<i>Kit Ecogrid Steel Modelo <b>Linha Vermelha</b> Comp. 2,40M X Larg. 3,00M</i>	R\$ 2.350,00
<i>Frete (Entrega dentro do perímetro urbano)</i>	A Calcular
<b>Valor Unitário</b>	<b>R\$ 2.350,00</b>
<i>(Dois Mil Trezentos e Cinquenta Reais)</i>	

Comprimento Bruto:	<b>2,40 m</b>
Largura Bruta:	<b>3,00 m</b>
Capacidade de Carga:	<b>3.000 Kg/eixo</b>
Utilização:	<b>Ônibus Escolares - Caminhões ¾ - Tratores e Máquinas Agrícolas de até 3.000KG - Veículos de Passeio - Caminhonetas e Pick-UPs.</b>

**LINHA AMARELA**



<i>Kit Ecogrid Steel Modelo <b>Linha Amarela</b> Comp. 2,40M X Larg. 3,00M</i>	R\$ 2.800,00
<i>Frete (Entrega dentro do perímetro urbano)</i>	A Calcular
<b>Valor Unitário</b>	<b>R\$ 2.800,00</b>
<i>(Dois Mil e Oitocentos Reais)</i>	

Comprimento Bruto:	<b>2,40 M</b>
Largura Bruta:	<b>3,00 M</b>
Capacidade de Carga:	<b>5.500 Kg/eixo</b>
Utilização:	<b>Caminhões Truck , Bitrucks, Carretas Boiadeiras 02 eixos</b>

**LINHA VERDE**



<i>Kit Ecogrid Steel Modelo <b>Linha Verde</b> Comp. 2,40M X Larg. 3,00M</i>	R\$ 3.800,00
<i>Frete (Entrega dentro do perímetro urbano)</i>	A Calcular
<b>Valor Unitário</b>	<b>R\$ 3.800,00</b>
<i>(Três Mil e Oitocentos Reais)</i>	

Comprimento Bruto:	<b>2,40 M</b>
Largura Bruta:	<b>3,00 M</b>
Capacidade de Carga:	<b>8.500 Kg/eixo</b>
Utilização:	<b>Carretas Basculantes</b>

## LINHA CINZA - ECOGRID MAX (COM LIGAÇÕES SOLDADAS)

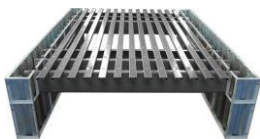

<b>Kit Ecogrid Steel Modelo Linha Cinza Comp. 2,40M X Larg. 3,00M</b>	<b>R\$ 4.500,00</b>
<b>Frete (Entrega dentro do perímetro urbano)</b>	<b>A Calcular</b>
<b>Valor Unitário</b>	<b>R\$ 4.500,00</b>
<b>(Quatro Mil e Quinhentos Reais)</b>	

Comprimento Bruto:	2,40 M
Largura Bruta:	3,00 M
Capacidade de Carga:	12.000 Kg/eixo
Utilização:	Veículos que excedem as Regras de Balança do Dnit, tais como veículos fora de estrada.

## CABECEIRAS METÁLICAS



<b>Comp. 3,00M Larg. 0,20M Alt. 0,60M</b>	<b>R\$ 1.200,00</b>
<b>Frete (Entrega dentro do perímetro urbano)</b>	<b>A Calcular</b>
<b>Valor</b>	<b>R\$ 1.200,00</b>
<b>(Um Mil e Duzentos Reais)</b>	

## MATA BURRO INTELIGENTE - ECOGRID COMPOSTO DE:

- Cabeceiras Metálicas em Chapas Galvanizadas Estruturadas com Cantoneiras de Aço;
- Vigas Longitudinais em Perfis de Aço A-36;
- Vigas Transversais em Perfis de Aço A-36;
- Parafusos de Fixação;
- Pintura em Esmalte Sintético Sobre Fundo Anti-Ferruginoso;
- Manual de Instruções para Montagem.

## CONDIÇÕES DE PAGAMENTO:

- 40% na confirmação da compra.
- 30% 30 dias após a confirmação da compra através de boleto bancário.
- 30% 60 dias após a confirmação da compra através de boleto bancário.
- Pagamento a vista: 5% de desconto sobre o valor total apresentado.

## PRAZO DE ENTREGA:

- Entrega dos kits no local: Em até 30 dias após a efetivação do sinal.